



**Zandrug 15**  
8105 BJ Luttenberg

## KENMERKEN

Vraagprijs	€ 450.000 k.k.
Woonoppervlakte	134 m <sup>2</sup>
Perceeloppervlakte	265 m <sup>2</sup>
Inhoud	556 m <sup>3</sup>
Bouwjaar	2004
Energielabel	A

## OMSCHRIJVING

Deze mooie en vriendelijke twee-onder-één-kapwoning met garage en carport bieden wij met veel plezier aan. Het betreft een sfeervolle woning op een perceel van 265 m<sup>2</sup>, gelegen midden in een gemoedelijke woonwijk van het fijne dorp Luttenberg.

Het is gelegen in een (voor auto's) rustige straat met veelal bestemmingsverkeer, een heerlijke plek! In de tuin een mooie overkapping uit 2016 om tot laat in de avond buiten te kunnen zitten!

De woning zelf is ook verzorgd te noemen. Het heeft een sfeervol landelijk karakter dat zorgvuldig tot in de details is doorgevoerd. In 2024 zijn er bovendien 9 zonnepanelen geïnstalleerd, waardoor de woning nu over energielabel A beschikt.

### Indeling

#### Begane grond

Entree/hal met meterkast inclusief een krachtstroom-aansluiting, toilet en trapopgang. De lichte woonkamer met erker is voorzien van een houten vloer, houtkachel en eethoek. Vanuit de eethoek bereikt u via openslaande terrasdeuren de tuin. Half open kwalitatief hoogwaardige keuken voorzien van inbouwapparatuur (deels in 2022 vernieuwd), t.w.: 6-pits gasfornuis, wasemkap, oven, koelkast en vaatwasser, bijkeuken met aansluiting voor de wasmachine en droger. Vanuit de bijkeuken toegang tot de garage met vaste kasten en opstelling van de cv-ketel.

#### Eerste verdieping

Overloop, 3 slaapkamers, waarvan twee met dakkapel, fraaie badkamer met (2-persoons)bad, douche- en stoomcabine (2019, Novellini), dubbele wastafel en tweede toilet. De vloer van de badkamer wordt verwarmd door de retourleiding van de cv.

#### Tweede verdieping

Via vaste trap bereikbaar, zolderberging met de mogelijkheid voor een vierde (slaap)kamer.

#### Ligging en tuin

De ligging en tuin zijn al kort beschreven, maar verdienen zeker extra aandacht, want wat een fijne plek is dit! Middenin een woonwijk, maar toch zoveel vrijheid door o.a. de hoge groene haag aan de achterzijde en brede opzet van de wijk aan de voorzijde. De overkapping biedt de ideale plek voor lange zomeravonden maar ook een extra groot terras achter de terrasdeuren geeft alle ruimte om buiten te eten. De tuin is op het zuiden gelegen.

#### Kenmerken

- Woonoppervlakte: circa 134 m<sup>2</sup>
- Inhoud: circa 556 m<sup>3</sup>
- Perceeloppervlakte: 265 m<sup>2</sup>
- Bouwjaar: 2004

#### Overige bijzonderheden

- Volledig geïsoleerd;
- Schilderwerk in 2022 uitgevoerd;
- Bijna overal horren;
- 9 zonnepanelen, bj. 2024, ca. 420 WP per paneel
- Google nest voor verwarming, ring deurbel en domotica voor de verlichting aanwezig
- Vloerverwarming in keuken, hal en bijkeuken































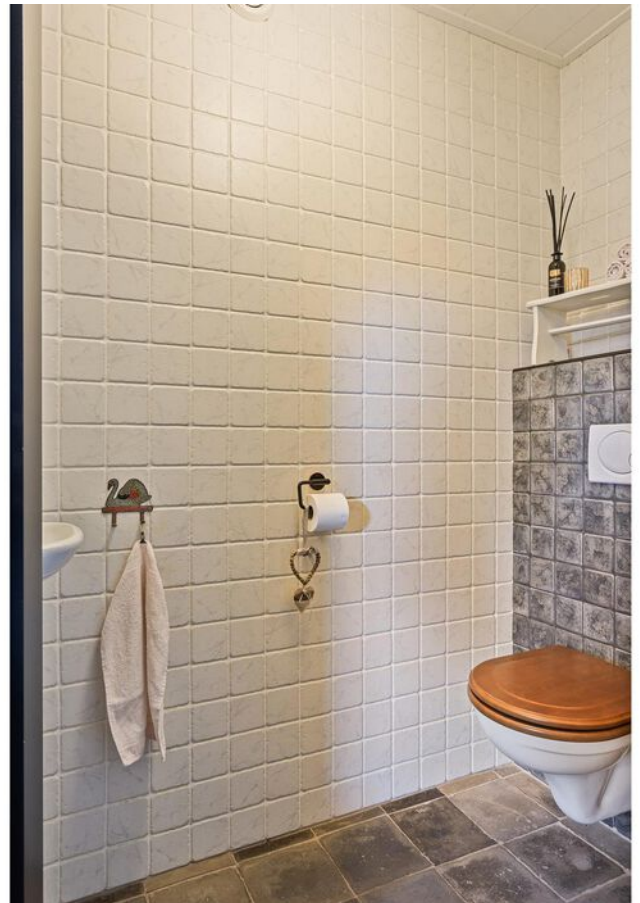



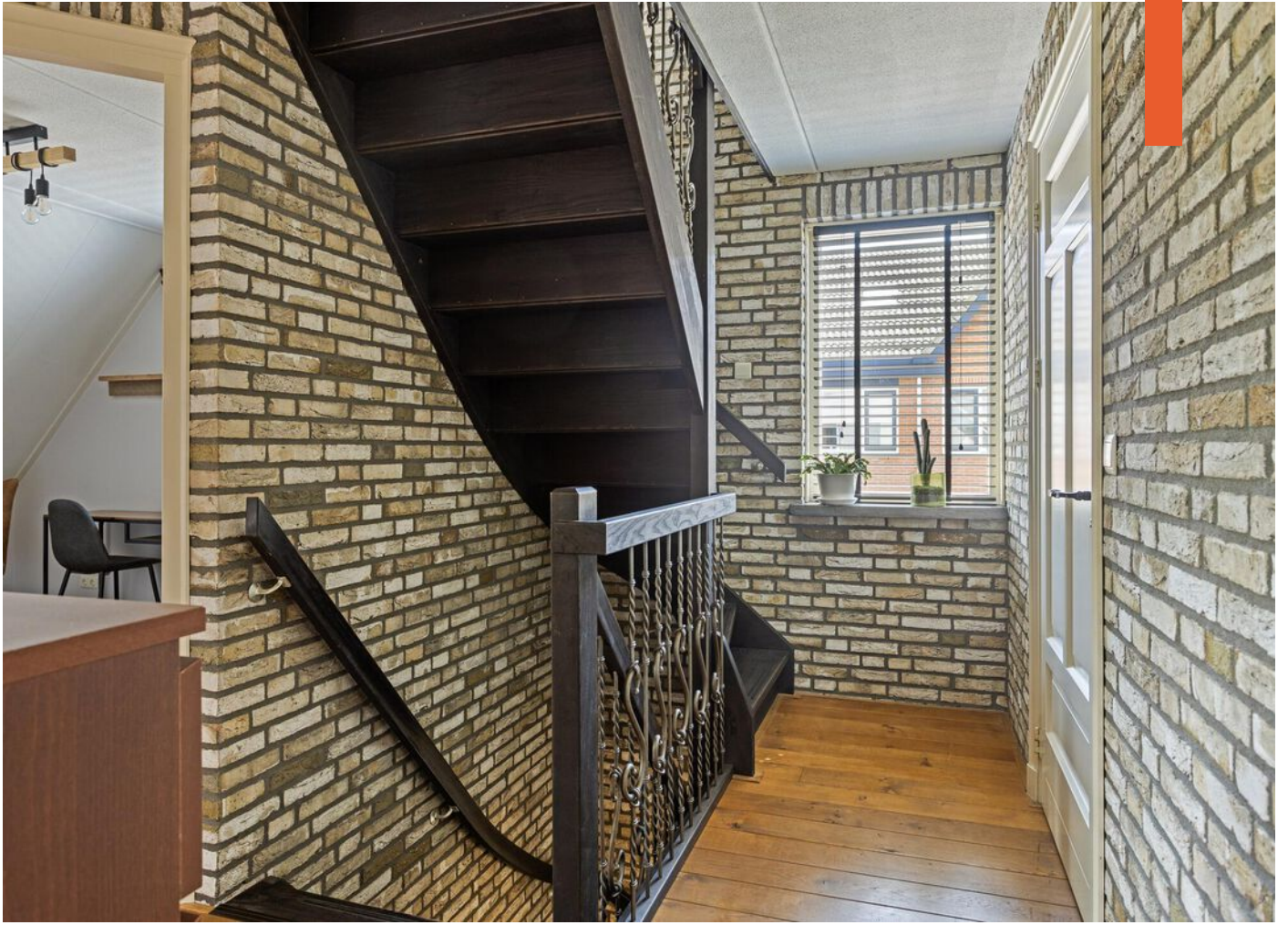























# PLATTEGROND

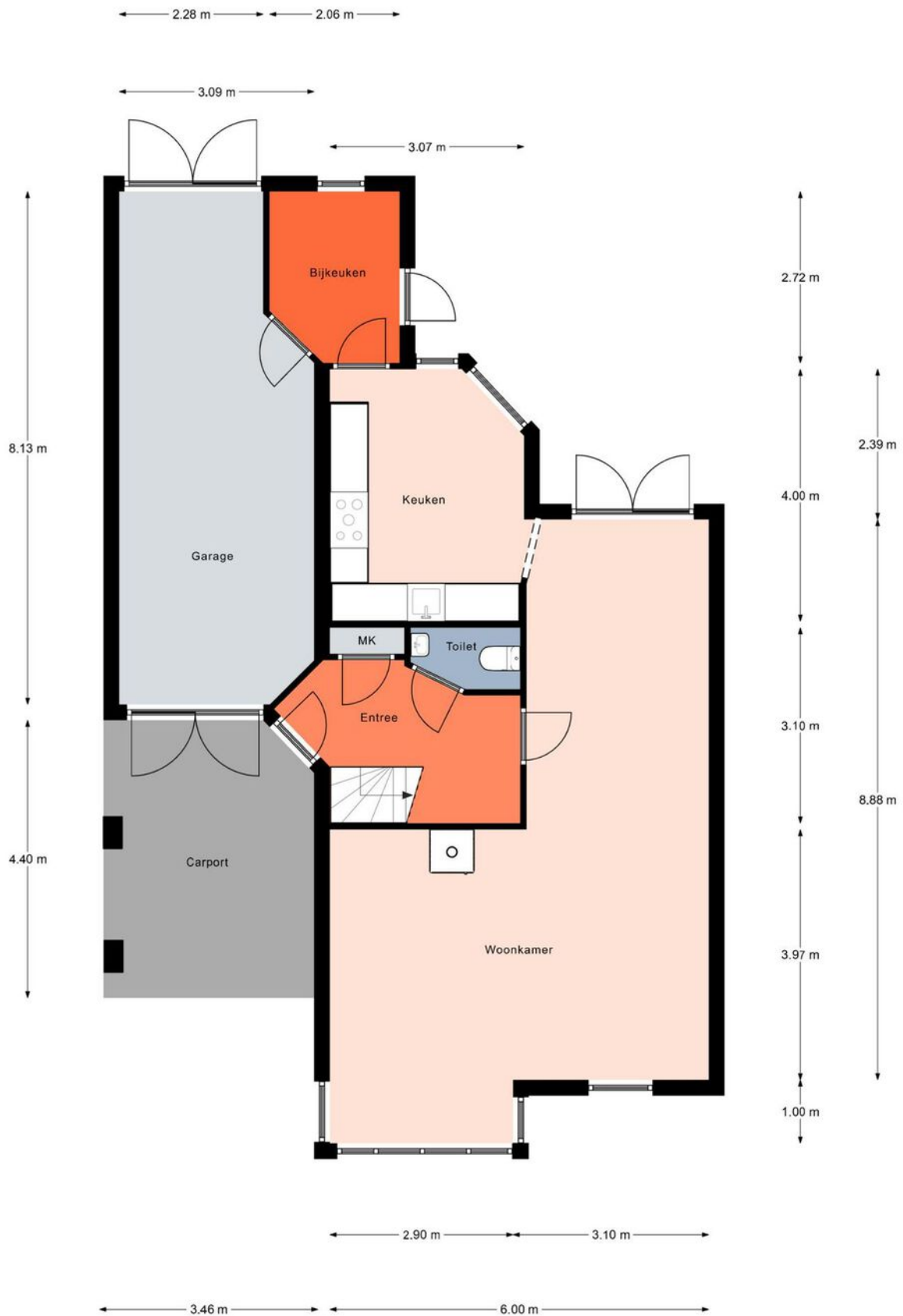

Aan de plattegronden kunnen geen rechten worden ontleend.  
© Relax [www.realax.nl](http://www.realax.nl)



# PLATTEGROND

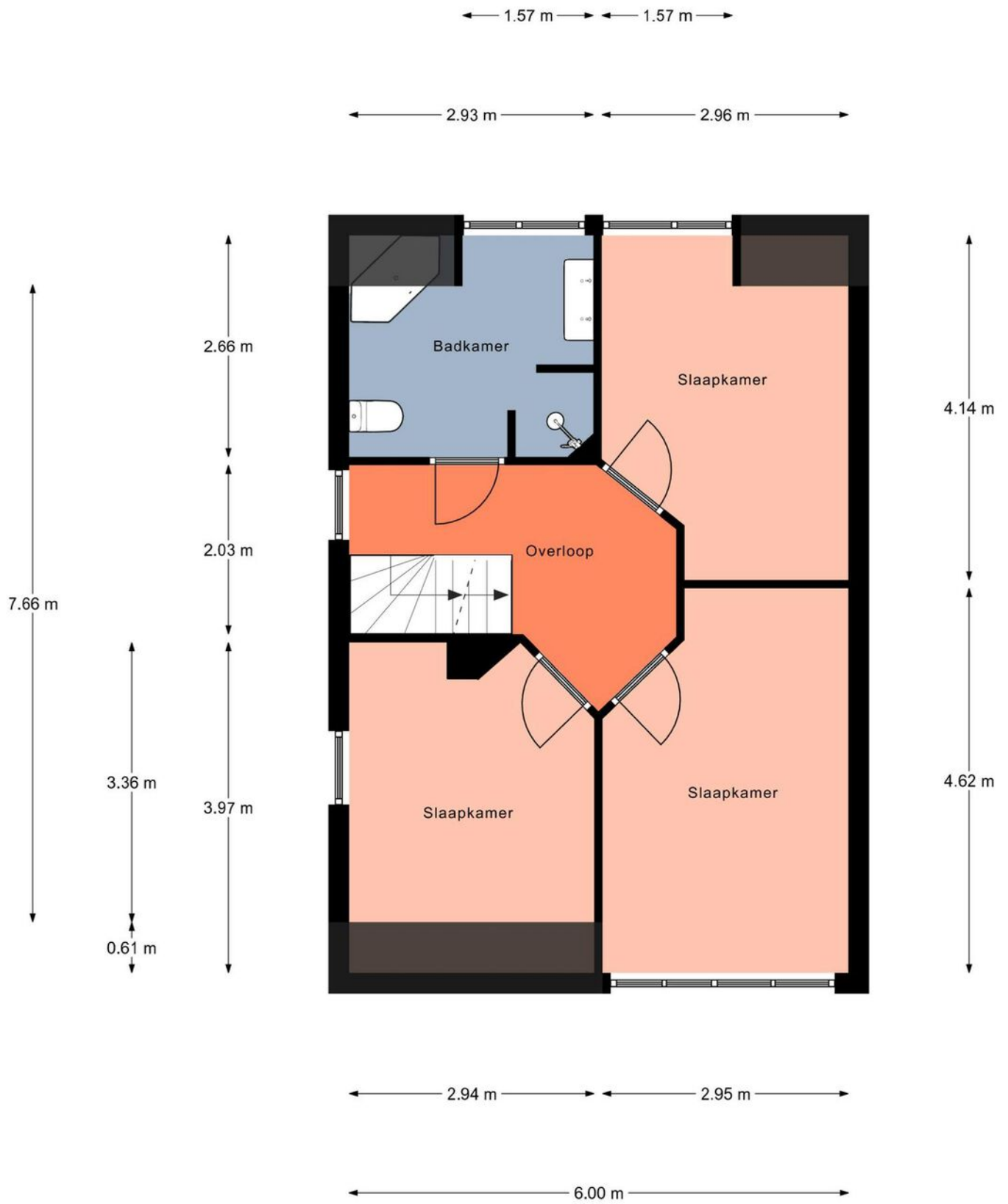

Aan de plattegronden kunnen geen rechten worden ontleend.  
© Relax [www.realax.nl](http://www.realax.nl)



# PLATTEGROND

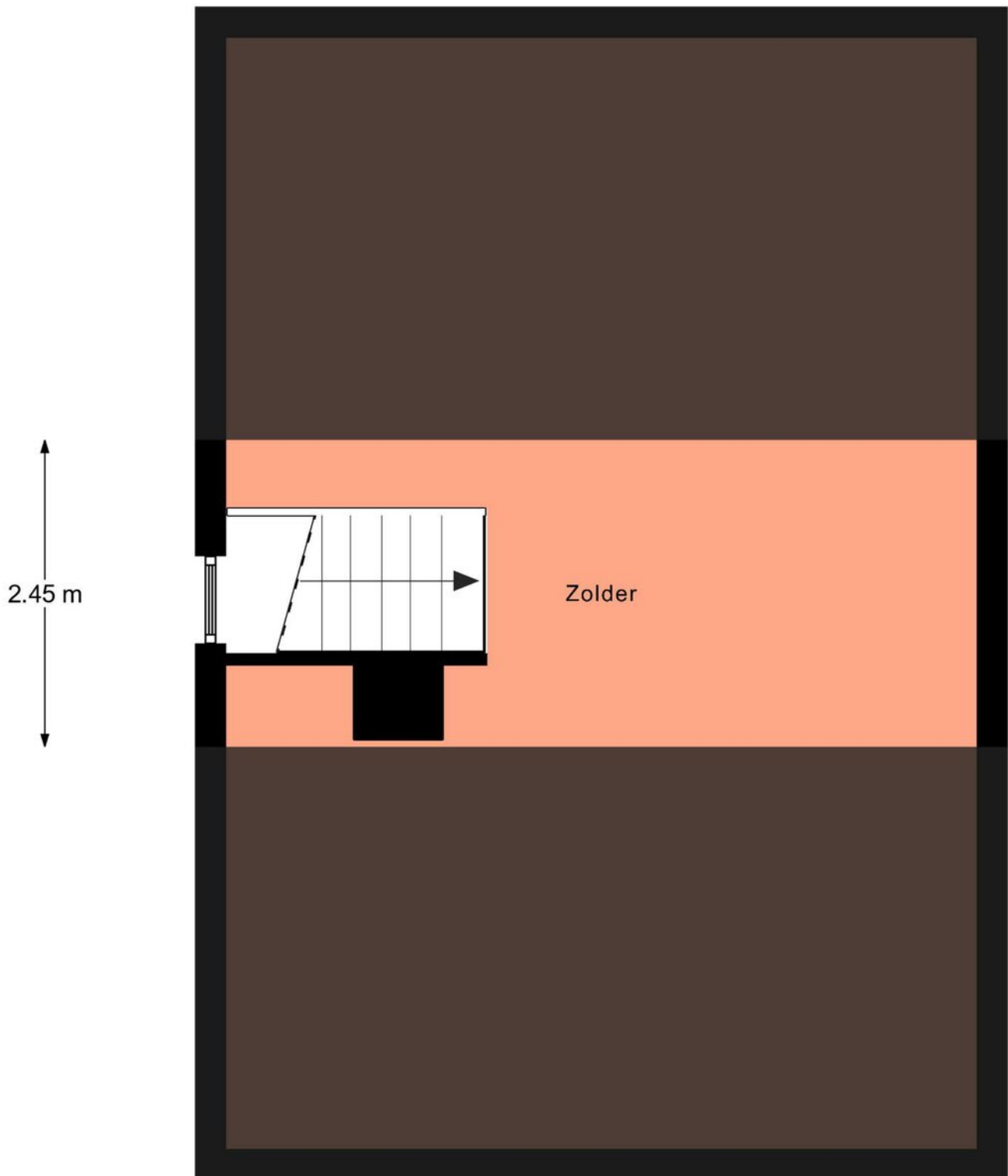

Aan de plattegronden kunnen geen rechten worden ontleend.  
© Realax [www.realax.nl](http://www.realax.nl)



← 3.20 m →

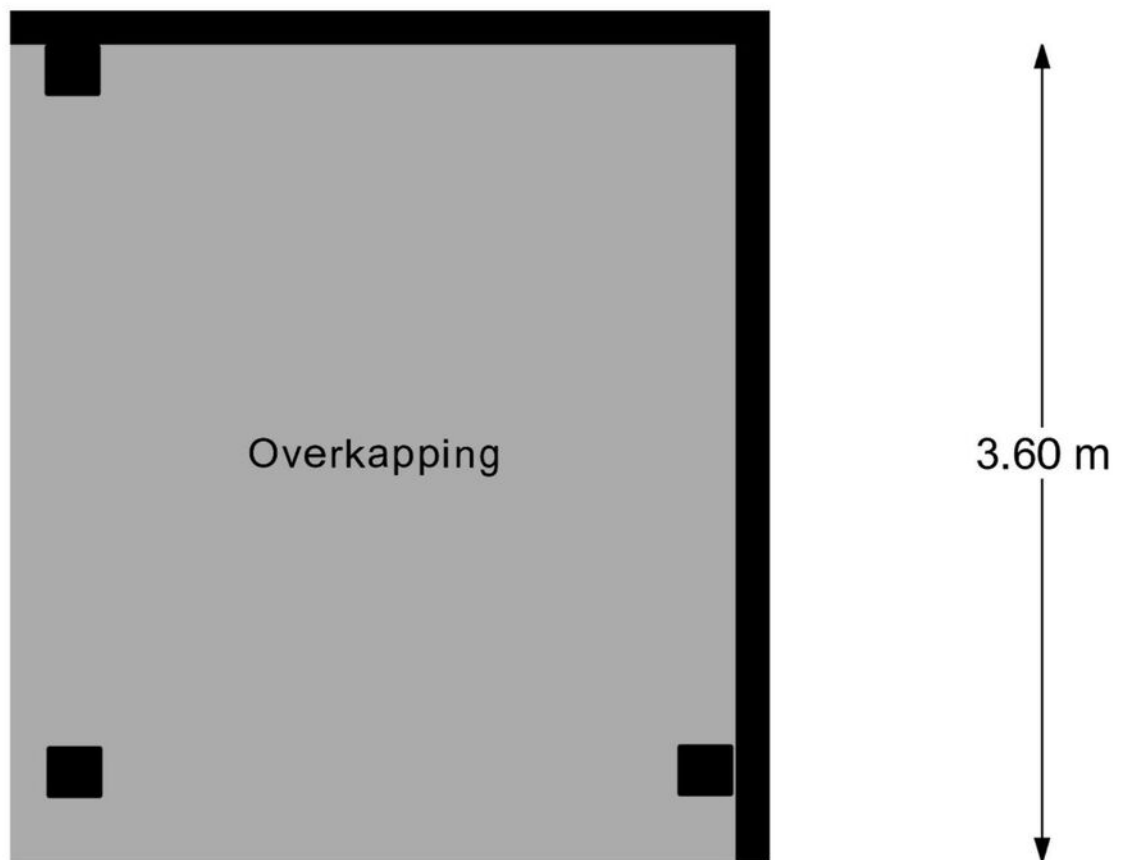

Aan de plattegronden kunnen geen rechten worden ontleend.

© Realax [www.realax.nl](http://www.realax.nl)



Kadastrale kaart

Uw referentie: zandrug 15

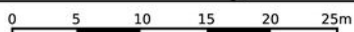
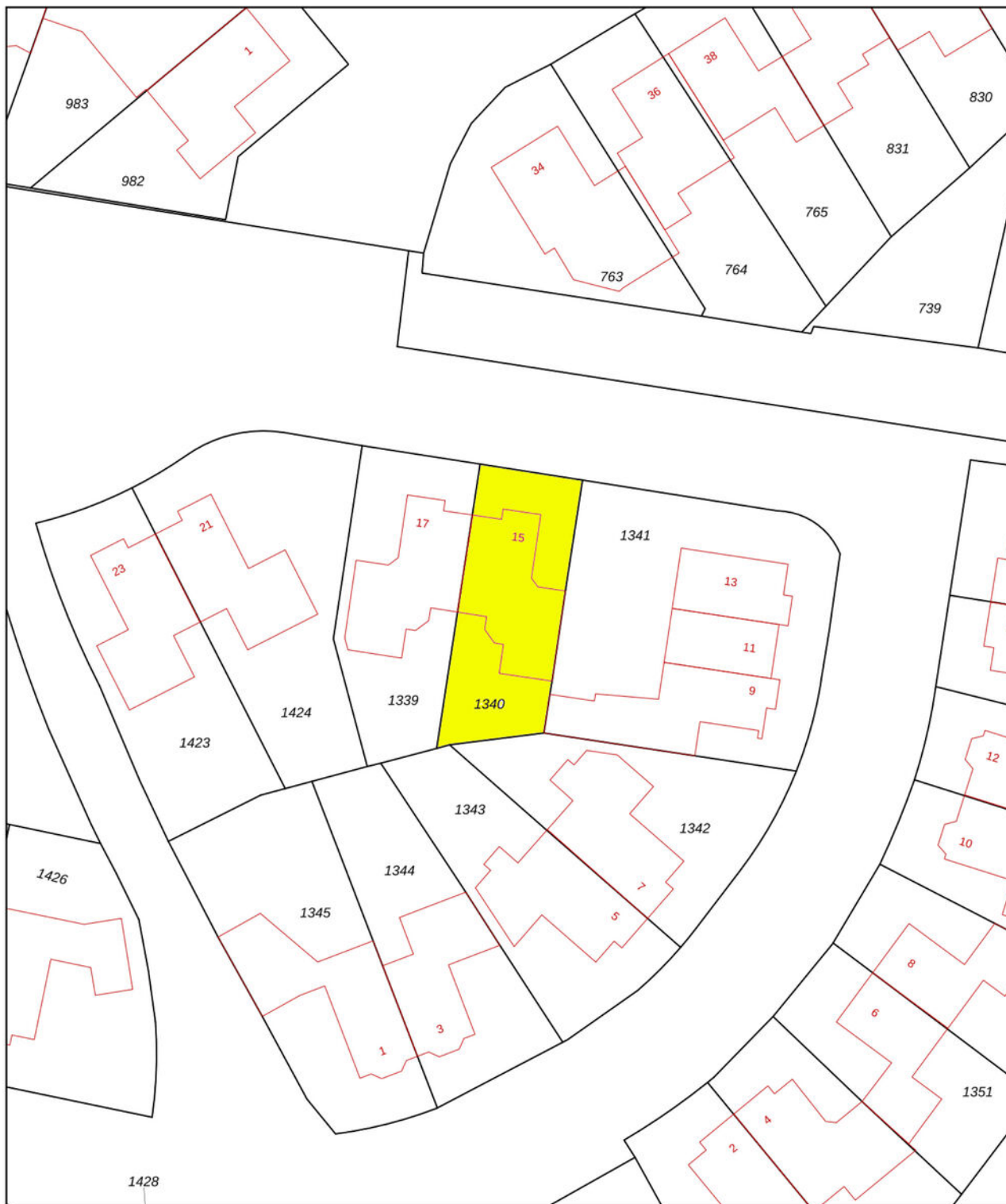

<p><b>12345</b> Perceelnummer</p> <p><b>25</b> Huisnummer</p> <p>— Vastgestelde kadastrale grens</p> <p>— Voorlopige kadastrale grens</p> <p>— Administratieve kadastrale grens</p> <p>— Bebouwing</p>	<p>Schaal 1: 500</p> <p>Kadastrale gemeente Raalte</p> <p>Sectie R</p> <p>Perceel 1340</p>	<p><b>kadaster</b></p> 
--	--	--

Voor een eensluitend uittreksel, geleverd op 2 juni 2024  
De bewaarder van het kadaster en de openbare registers

Aan dit uittreksel kunnen geen betrouwbare maten worden ontleend.  
De Dienst voor het kadaster en de openbare registers behoudt zich de intellectuele eigendomsrechten voor, waaronder het auteursrecht en het databankenrecht.



# LOCATIE

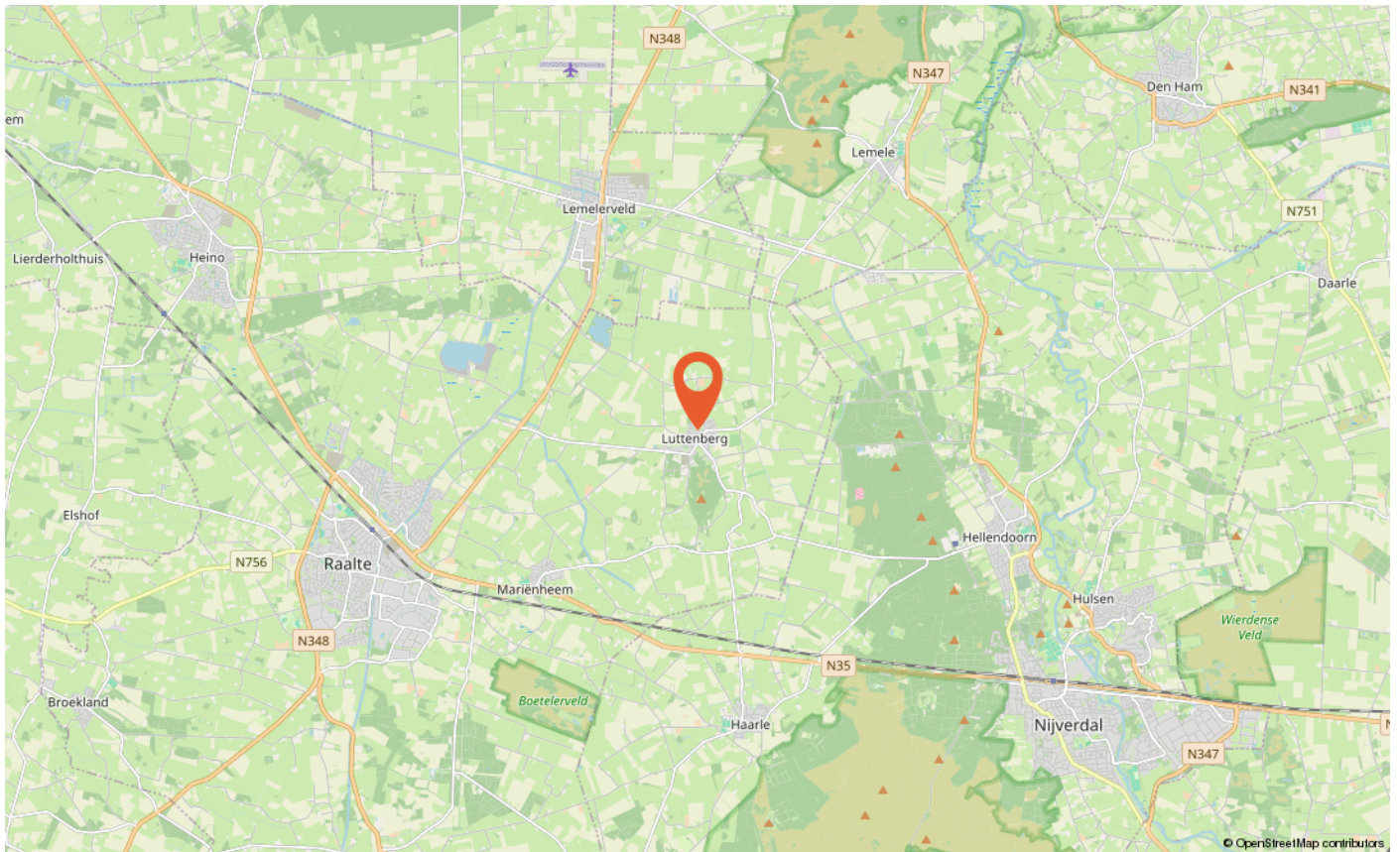
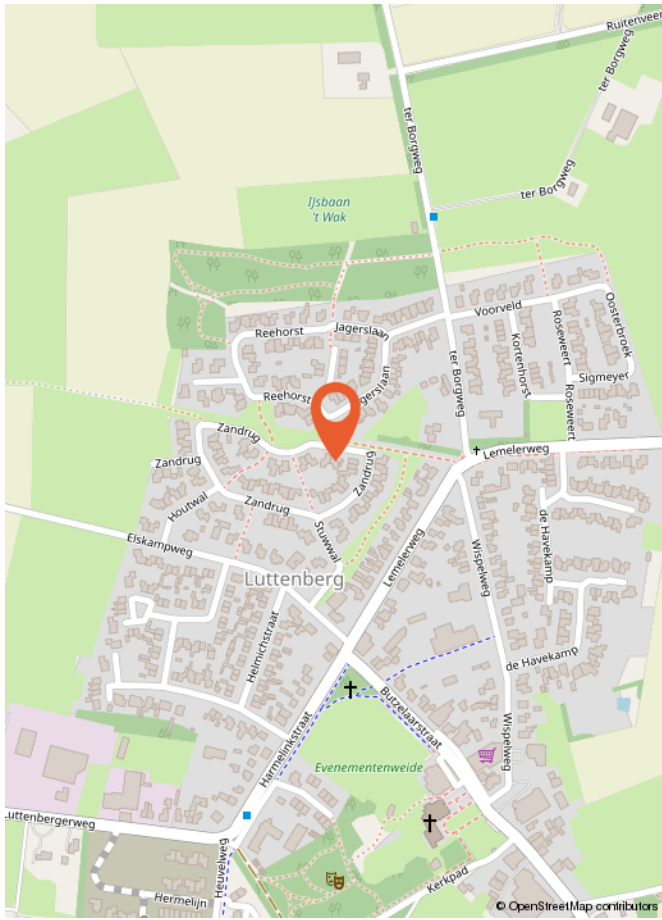



# LIJST VAN ZAKEN

	Blijft achter	Gaat mee	Ter overname
<b>Woning - Interieur</b>			
Houtkachel	X		
Designradiator(en)	X		
Verlichting, te weten			
- inbouwspots/dimmers	X		
- opbouwspots/armaturen/lampen/dimmers		X	
- losse (hang)lampen		X	
- Lampen boven eettafel	X		
(Losse)kasten, legplanken, te weten			
- Kasten slaapkamer	X		
- Ladekast overloop en steigerhouten kast woonkamer	X		
Raamdecoratie/zonwering binnen, te weten			
- gordijnrails	X		
- gordijnen	X		
- overgordijnen	X		
- vitrages	X		
- rolgordijnen	X		
- jaloezieën	X		
- (losse) horren/rolhorren	X		
Vloerdecoratie, te weten			
- vloerbedekking	X		
- houten vloer(delen)	X		
- plavuizen	X		
Overig, te weten			
- Haard garnituur	X		
- Haardhout + opbergsystemen	X		
- Kapstok	X		
<b>Woning - Keuken</b>			
Keukenblok (met bovenkasten)	X		
Keuken (inbouw)apparatuur, te weten			
- (gas)fornuis	X		
- afzuigkap	X		



# LIJST VAN ZAKEN

	Blijft achter	Gaat mee	Ter overname
- magnetron		X	
- oven	X		
- koelkast	X		
- vriezer		X	
- koel-vriescombinatie		X	
- vaatwasser	X		
- koffiezetapparaat		X	
<b>Woning - Sanitair/sauna</b>			
Toilet met de volgende toebehoren			
- toilet	X		
- toiletrolhouder	X		
- toiletborstel(houder)		X	
- fontein	X		
Badkamer met de volgende toebehoren			
- ligbad	X		
- stoomdouche (cabine)	X		
- wastafel	X		
- wastafelmeubel	X		
- toiletkast	X		
- toilet	X		
- toiletrolhouder		X	
- toiletborstel(houder)		X	
<b>Woning - Extérieur/installaties/veiligheid/energiebesparing</b>			
Brievenbus	X		
(Voordeur)bel	X		
(Veiligheids)sloten en overige inbraakpreventie	X		
Rookmelders	X		
(Klok)thermostaat	X		
Telefoonaansluiting/internetaansluiting	X		
Zonnepanelen	X		
Mechanische ventilatie	X		
Warmwatervoorziening, te weten			
- CV-installatie	X		



# LIJST VAN ZAKEN

	Blijft achter	Gaat mee	Ter overname
<b>Tuin - Inrichting</b>			
Tuinaanleg/bestrating	X		
Beplanting	X		
<b>Tuin - Verlichting/installaties</b>			
Buitenverlichting	X		
Tijd- of schemerschakelaar/bewegingsmelder	X		
<b>Tuin - Bebouwing</b>			
Tuinhuis/buitenberging	X		
<b>Tuin - Overig</b>			
Overige tuin, te weten			
- (sier)hek	X		
- vlaggenmast(houder)	X		

### **Wat is kosten koper?**

Kosten koper (k.k.) betekent dat de koper de kosten voor de overdracht van de woning dient te betalen.

Onder kosten koper vallen de volgende kosten:

- Overdrachtsbelasting. Er zijn verschillende tarieven door de overheid vastgesteld. Zo geldt voor bijvoorbeeld een woning en aanhorigheden een ander tarief dan voor overige gronden en opstallen. Voor meer informatie verwijzen wij u naar de belastingdienst of notaris.
- Notariskosten voor de opmaak van de akte van levering
- Kadasterkosten voor inschrijving akte van levering (en koopovereenkomst)

Naast deze kosten dient u, als koper, ook rekening te houden met:

- Notariskosten voor de opmaak van de hypotheekakte
  - Kadasterkosten voor inschrijving hypotheekakte
- Deze kosten zijn afhankelijk van de hoogte van de af te sluiten hypotheek.

Onder kosten koper vallen nooit de makelaarskosten. Als een verkoper een makelaar inschakelt voor de verkoop van zijn/haar woning dan zal de verkoper de kosten van deze makelaar moeten betalen. Als de koper een makelaar inschakelt voor de aankoop van een woning zal de koper de kosten van deze makelaar moeten betalen.

### **Wanneer ben ik in onderhandeling?**

U kunt niet afdwingen dat u in onderhandeling bent. U bent pas in onderhandeling als de verkoper reageert op uw bod. Dus: als de verkoper een tegenbod doet. Ook kan de verkopende makelaar uitdrukkelijk aangeven dat hij met u in onderhandeling is. U bent niet in onderhandeling als de verkopende makelaar aangeeft dat hij uw bod met de verkoper zal overleggen.

### **Wanneer heb ik een deal?**

U heeft pas een deal als de koopovereenkomst door beide partijen is getekend.

### **Hoe komt de koop tot stand?**

Als de verkoper en koper het eens worden over de voor hen belangrijkste zaken bij de koop (dat zijn meestal de prijs, de opleveringsdatum en de ontbindende voorwaarden), dan legt Hannink Makelaars de afspraken schriftelijk vast in de koopakte. Meestal worden er naast de eerder genoemde punten nog een aantal aanvullende afspraken opgenomen in de koopakte. Denk hierbij bijvoorbeeld aan de boeteclausule.

Een ontbindende voorwaarde is overigens een belangrijk onderwerp. U krijgt als koper niet automatisch een ontbindende voorwaarde. Wilt u bijvoorbeeld een ontbindende voorwaarde voor de financiering, dan zult u dit bij het uitbrengen van uw bod moeten melden. Het is zaak dat de partijen het ook eens zijn over aanvullende afspraken en ontbindende voorwaarden voordat de koopakte wordt opgemaakt.

Zodra de verkoper en de koper de koopakte hebben ondertekend en de koper (of eventueel de notaris) een afschrift van de akte heeft ontvangen, treedt voor de particuliere koper de wettelijke bedenktijd in werking. Binnen deze bedenktijd kan de koper alsnog van de aankoop van de woning afzien. Ziet de koper tijdens de wettelijke bedenktijd niet af van de koop van de woning, zijn de financiën rond en vormen ook eventuele andere ontbindende voorwaarden geen obstakel meer, dan zal op de afgesproken opleveringsdatum de overdracht plaatsvinden bij de notaris.

Indien koper zich beroept op een ontbindende voorwaarde dient de mededeling van ontbinding binnen de termijn als bedoeld in artikel 15 van de NVM Koopakte te zijn ontvangen door de wederpartij of diens makelaar. Deze mededeling dient te geschieden bij "aangetekende brief met bericht handtekening retour" of "telefaxbericht met verzendbevestiging".

### **Bankgarantie/waarborgsom**

Het is gebruikelijk dat in de koopovereenkomst wordt opgenomen dat koper een bankgarantie stelt voor een bedrag van 10% van de koopsom.

### **Meetinstructie**

De woning is ingemeten in overeenstemming met de branchebrede meetinstructie. De meetinstructie is bedoeld om een eenduidige manier van meten toe te passen voor het geven van een indicatie van de verschillende gebruiksoppervlakten. Uitgangspunt voor de meetinstructie is de NEN2580, maar de meetinstructie is niet hetzelfde als de NEN2580. De meetinstructie sluit verschillen in meetuitkomsten niet volledig uit door bijvoorbeeld interpretatieverschillen, afrondingen of beperkingen bij het uitvoeren van de meting.

### **Informatievoorziening**

De informatie met betrekking tot de verkoop is met de nodige zorgvuldigheid samengesteld. Ter volledigheid attenderen wij u erop dat u als koper een onderzoeks-plicht heeft. Het staat u als (kandidaat-)koper te allen tijde vrij aanvullende informatie in te winnen bij ons of een externe partij.



# STAP VOOR STAP VAN KIJKER TOT KOPER

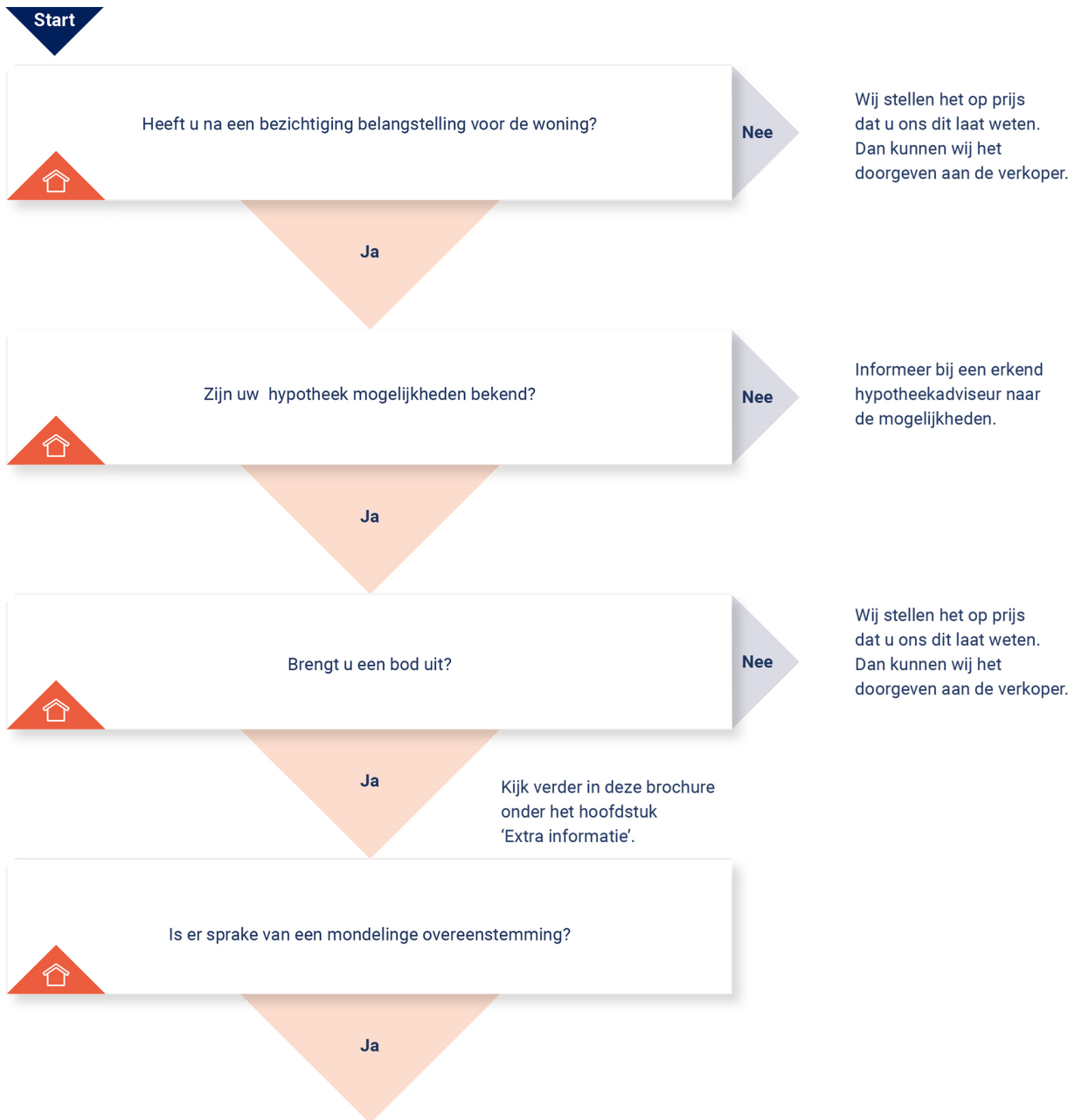

## KOOPOVEREENKOMST:

Er wordt een koopovereenkomst opgesteld die, na ondertekening, naar de notaris wordt gezonden. Let op: hoewel er vaak over een 'voorlopige' koopovereenkomst wordt gesproken, is de overeenkomst wel degelijk bindend voor beide partijen! De koop kan na

ondertekening slechts ontbonden worden als er sprake is van 'ontbindende voorwaarden' in de koopovereenkomst. Vaak wordt bijvoorbeeld het afsluiten van de financiering als ontbindende voorwaarde opgenomen. U heeft pas een overeenkomst als de koopovereenkomst door beide partijen is getekend.

## AFWIKKELING:

### • De notaris

De notaris ontvangt van ons de getekende koopovereenkomst. De notaris stelt partijen op de hoogte van de vervolgstappen. De notaris geeft bijvoorbeeld het tijdstip door voor ondertekening van de akte van levering. Ook zal de notaris koper en verkoper om gegevens vragen om de overdracht voor te bereiden. Aanvullend zal de notaris ook de concept akte van levering (indien van toepassing: ook een concept hypotheekakte) en nota van afrekening toesturen.

### • De hypotheek

De hypotheek wordt aangevraagd via uw financieel adviseur / bank. Indien noodzakelijk verzorgd de financieel adviseur / bank de bankgarantie, een overbruggingskrediet en/of taxatierapport.

### • Laatste inspectie

Voordat u naar de notaris gaat, op de dag van de overdracht, zal nog een laatste inspectie van de woning plaatsvinden. Verkopers, u en wij zijn daarbij aanwezig. Dit is een laatste controle die u in de gelegenheid stelt de woning te controleren.

### • De ondertekening

Nadat de akte van levering bij de notaris is getekend, bent u officieel eigenaar van de woning.

**Gefeliciteerd!**





**BEKIJK DEZE  
WONING ONLINE!**

[zandrug15.nl](https://zandrug15.nl)

**HANNINK**  
MAKELAARS

Zandrug 15, Luttenberg



**Scan deze code en bekijk de woning op je mobiel!**





## **ONS TEAM**

We zetten ons elke dag vol passie en enthousiasme in voor al jouw woonwensen. We helpen je zodat jij jouw gewenste stap op de woningmarkt kan zetten. We lopen graag net wat harder dan de rest en geven onze klanten de aandacht die ze verdienen. Dat doen we sinds 1932 en dat geeft ons elke dag nieuwe energie!

We begrijpen dat mensen het verschil maken en dat we geen huis, maar een "thuis" verkopen.

Je kunt bij ons terecht voor verkoop, aankoop, verhuur en taxatie.

Je bent van harte welkom en wij maken graag kennis!

"Wij brengen dromen thuis"



Herenstraat 1  
8102 CN Raalte  
T 0572 35 12 91

**hannink.nl**

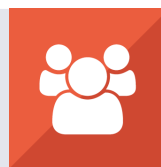

Wij brengen dromen thuis

